

SELEZIONE E MAPPATURA DEI SITI D'ECCELLENZA E REDAZIONE DI UN PIANO PER LA PRATICA DEL FOREST BATHING NEL TERRITORIO DEL PARCO

Scheda n. 10

Toponimo Colle della Torre Visso

Comune di Visso

Pag. 1/2

Descrizione del sito

Ambito forestale nei pressi del centro abitato di Visso, disposto a cavallo del Colle della Torre. L'ambiente è costituito da una pineta di pino nero intervallata a lembi di bosco misto di latifoglie decidue (carpino nero, querce, aceri). Presenza di alcuni ecotoni, costituiti da aree prative marginali al bosco (ex coltivi) e radure interne ad esso.

Il percorso principale di fruizione è costituito da una piccola porzione del Sentiero Natura N1 che si chiude ad anello per mezzo di un sentiero di crinale sul Colle della Torre. Pochi sentieri secondari, di cui uno merita di essere valorizzato per raggiungere una piccola radura nei pressi dell'impluvio della parte orientale del sito.

Accessibilità

Facilmente accessibile da Sud dal centro abitato di Visso, lungo la strada comunale che conduce alla Torre. Da Nord l'accesso è possibile percorrendo il Sentiero Natura N1 da Borgo Sant'Antonio.

Facilities

A Visso sono reperibili tutti principali servizi, strutture ricettive, ristorazione e gli Uffici del Parco Nazionale.

Criticità

La parte meridionale e occidentale del sito risente di un minimo disturbo acustico derivante dal traffico veicolare nel centro abitato. La parte nord-orientale ne è invece esente.

Sebbene il Sentiero Natura sia di facile percorribilità, maggiore manutenzione richiede il percorso di crinale per evitare che venga progressivamente invaso da vegetazione. Alcuni tratti con affioramenti rocciosi nello stesso percorso possono essere migliorati per facilitarne l'utilizzo.

Modalità e periodo di fruizione

Fruibile preferibilmente dalla primavera all'autunno; nel periodo invernale è possibile praticare forest bathing in giornate soleggiate con scarsa ventosità, protraendo la visita nelle zone di pineta (ferma restando la necessità di verificare la percorribilità di alcuni punti con affioramenti rocciosi, più impegnativi in presenza di umidità, ghiaccio o neve).

Indicazioni sull'attività (da inserire nei cartelli informativi)

Il sito e lo stesso percorso di fruizione sono di estensione limitata e per tale ragione non si presta ad accogliere gruppi numerosi di persone. Consigliate le esperienze sensoriali e la sosta in zone aperte (radure e prati) limitrofe al sentiero. Le aree con maggiore presenza di conifere (pino, abete) e aceri sono indicate per praticare esercizi di respirazione profonda finalizzati all'assorbimento di monoterpeni.

Altre caratteristiche del sito

Il sito è privo di corsi d'acqua significativi e di sorgenti. La vicina Fonte del Capitano lungo il sentiero 307 è praticamente esaurita.

INQUADRAMENTO CARTA ZONIZZAZIONE DEL PARCO

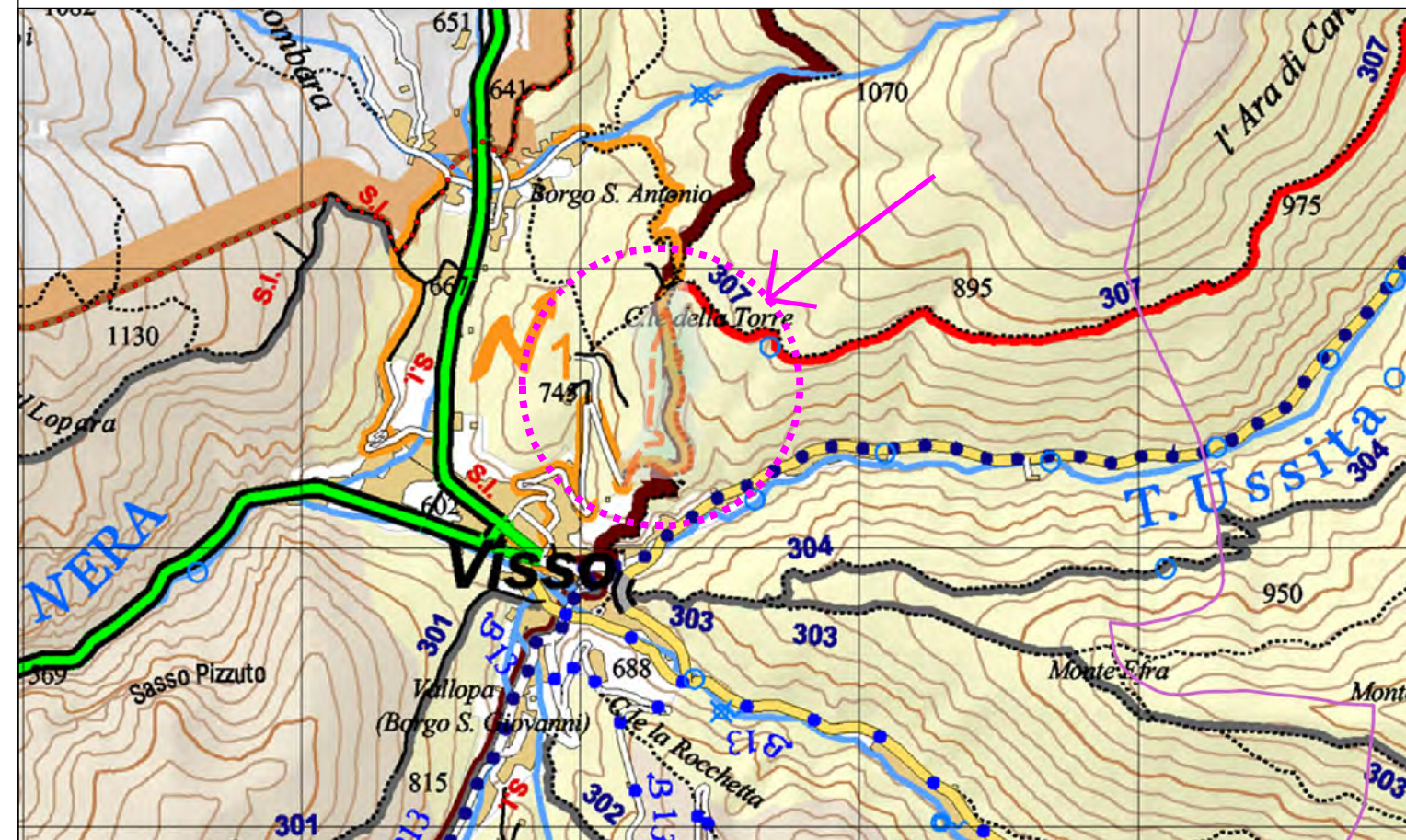

scala 1 : 25.000

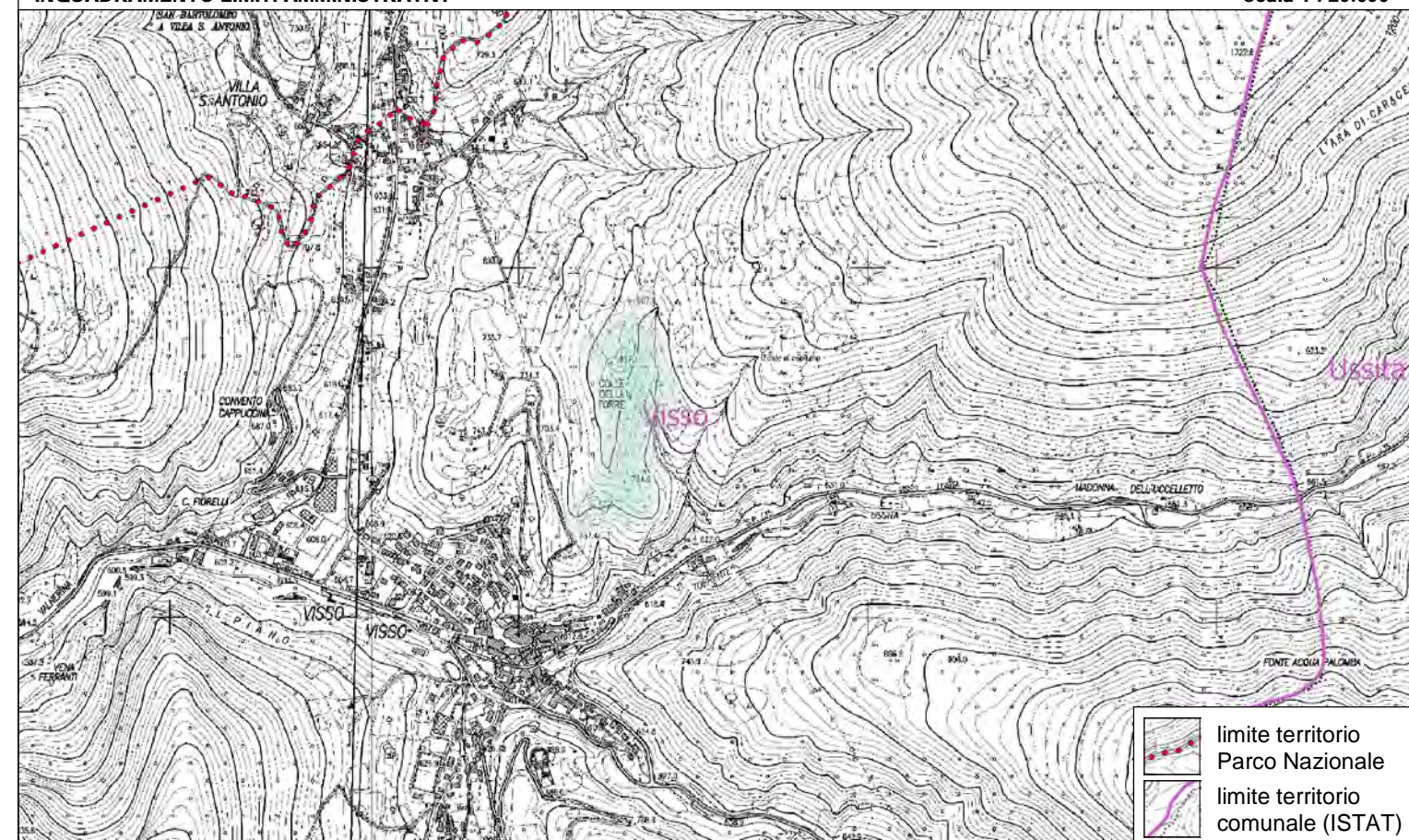

INQUADRAMENTO LIMITI AMMINISTRATIVI

scala 1 : 20.000



 limite territorio Parco Nazionale
 limite territorio comunale (ISTAT)

INQUADRAMENTO CARTA TECNICA REGIONALE

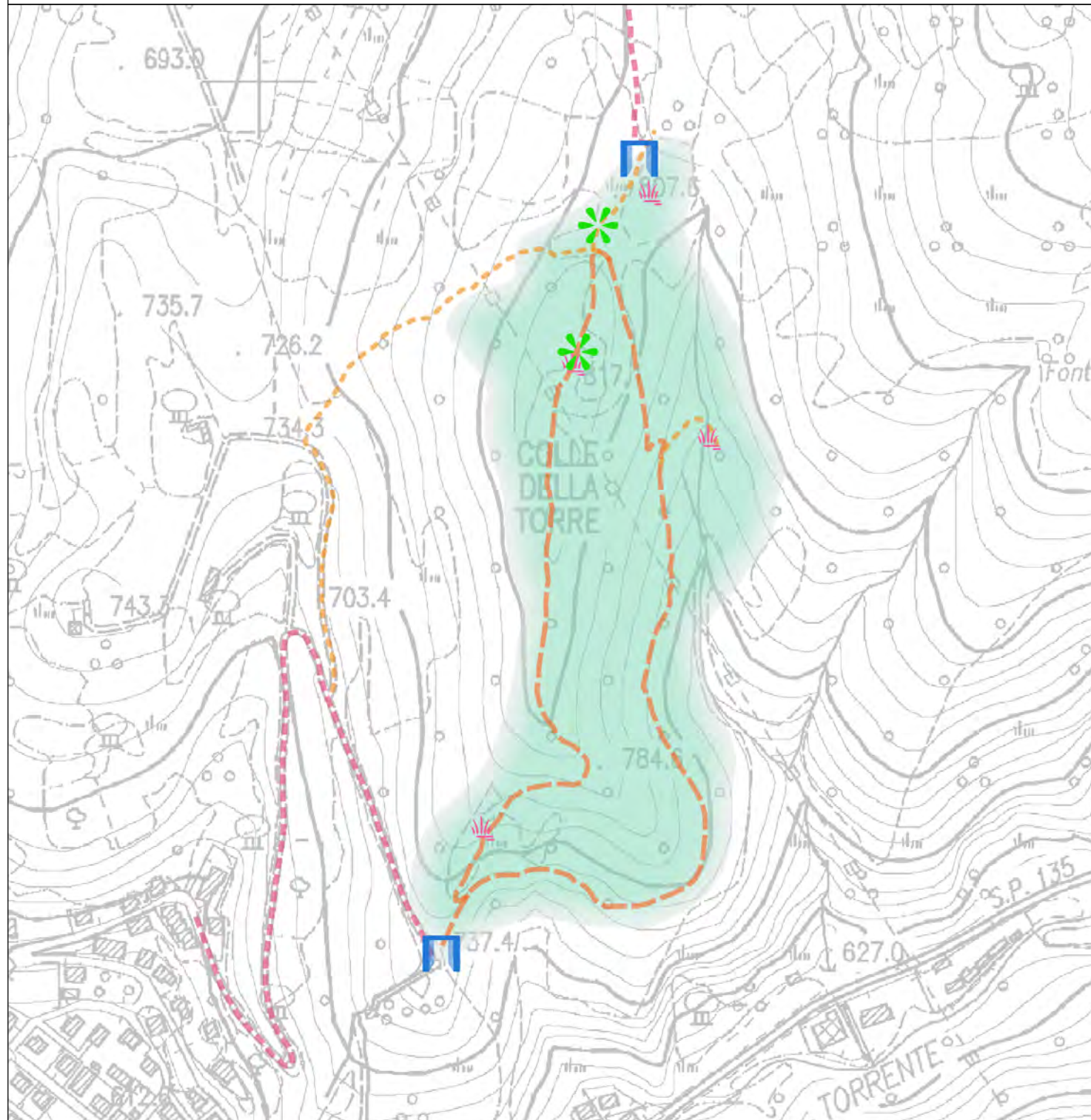

scala 1 : 5.000

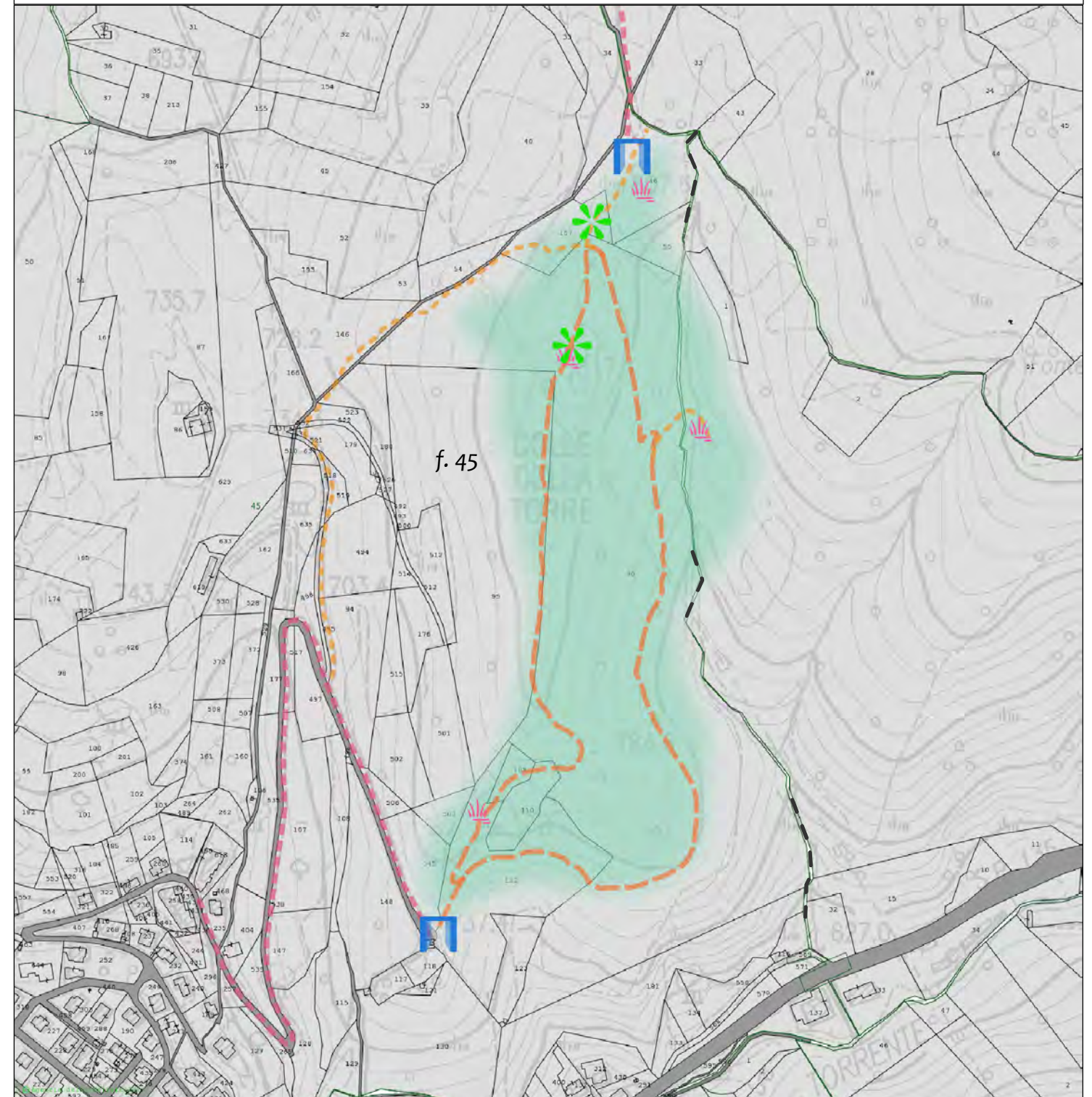

INQUADRAMENTO CARTA CATASTALE SU C.T.R.

scala 1 : 5.000



- | | | | | | |
|--|--|---|--|---|--|
|  | ambito di pertinenza del sito proposto |  | via preferenziale di accesso al sito |  | visuale aperta, panoramica |
|  | percorso principale di fruizione |  | albero o gruppo di alberi per tree hugging |  | elemento acqua visitabile |
|  | percorso secondario da tracciare/sistemare |  | ecotono, prato, radura |  | "porta" informativa per il sito (proposta) |

RIFERIMENTI CATASTALI DEI PERCORSI

(da Nord) foglio 45 - particelle 96, 95, 110, 109, 122